

108
B"
"B"

B''

BUDOWA LINII NAPOWIETRZNEJ OŚWIETLENIA ULICZNEGO OD SŁUPA NR 20 DO 20/4

[illegible]

MAPA DO CELÓW PROJEKTOWYCH		
OZNACZENIE KANCLARYJNE	G.6640.2.1355.2017	
mięjscość	Jeżowe	
Jednostka ewidencyjna	nazwa	Jeżowe
	identyfikator	181203_2
Obręb ewidencyjny	nazwa	Jeżowe
	identyfikator	181203_2.0009
Skala mapy	1:1000	
Nazwa układu współrzędnych	Prostokątnych płaskich	2000/7
	wysokości	Kronsztad 86
Sekcje mapy	7.132.31.18.1	
Mapa aktualna na dzień	31.10.2017	
Dotyczy działki	4057	
Oznaczenie granic obszaru, który był przedmiotem aktualizacji	-----	
Oznaczenie i informacje o służebnościach gruntowych mających wpływ na zagospodarowanie gruntów, zlokalizowanych w granicach projektowanej inwestycji	Nie sprawdzano	
Oznaczenie i symbol konturu użytku gruntowego, który nie jest ujawniony w bazie danych ewidencji gruntów i budynków	brak	
Granice działek spełniają standardy określone w rozporządzeniu MAiC z dnia 29.11.2013r. zmieniającego rozporządzenie w sprawie ewidencji gruntów i budynków		
Nie wyklucza się istnienia w terenie innych nie wykazanych na niniejszej mapie urządzeń podziemnych, które nie były zgłoszone do inwentaryzacji.		
DOM-PROJEKT USŁUGI GEODEZYJNE ŁUKASZ SIEMIONEK ul. Popiełuszki 17A/2, 37-450 Stalowa Wola NIP: 715-180-13-68, R: 060716393 Tel: 506-037-024 domprojekt.mw@gmail.com www.domprojekt.org		GEODETA UPRAWNIONY inż. Łukasz Siemionek Upr: GUGiK nr 21975 Imię i nazwisko, nr uprawnień i podpis geodety który wykonał mapę
Pieczeń firmy		
Licencja: G.6640.2.1355.2017_1812_K05		

STAROSTWO POWIATOWE
w Nisku
37-400 Nisko, ul. Kościuszki
tel. 015 841 65 50

STAROSTA NIŻAŃSKI

Na podstawie art. 28b ustawy z dnia 17 maja 1989 r.
Prawo geodezyjne i kartograficzne w siedzibie
Starostwa Powiatowego w Nisku ul. Kościuszki 7

14-12-2017

37-400 Nisko, w

PRZEPRAWA PRZEŁOŻENIA
USYTUOWANIA I WYKONANIA
UZBROJENIA K-10 / PRZYLECZNY
I SPORZĄDZONO PROTOKÓŁ Z NARADY
STAROSTY

G.6630.201

Marek Ogiński
Imię i nazwisko, nr uprawnień i podpis geodety który wykonał mapę

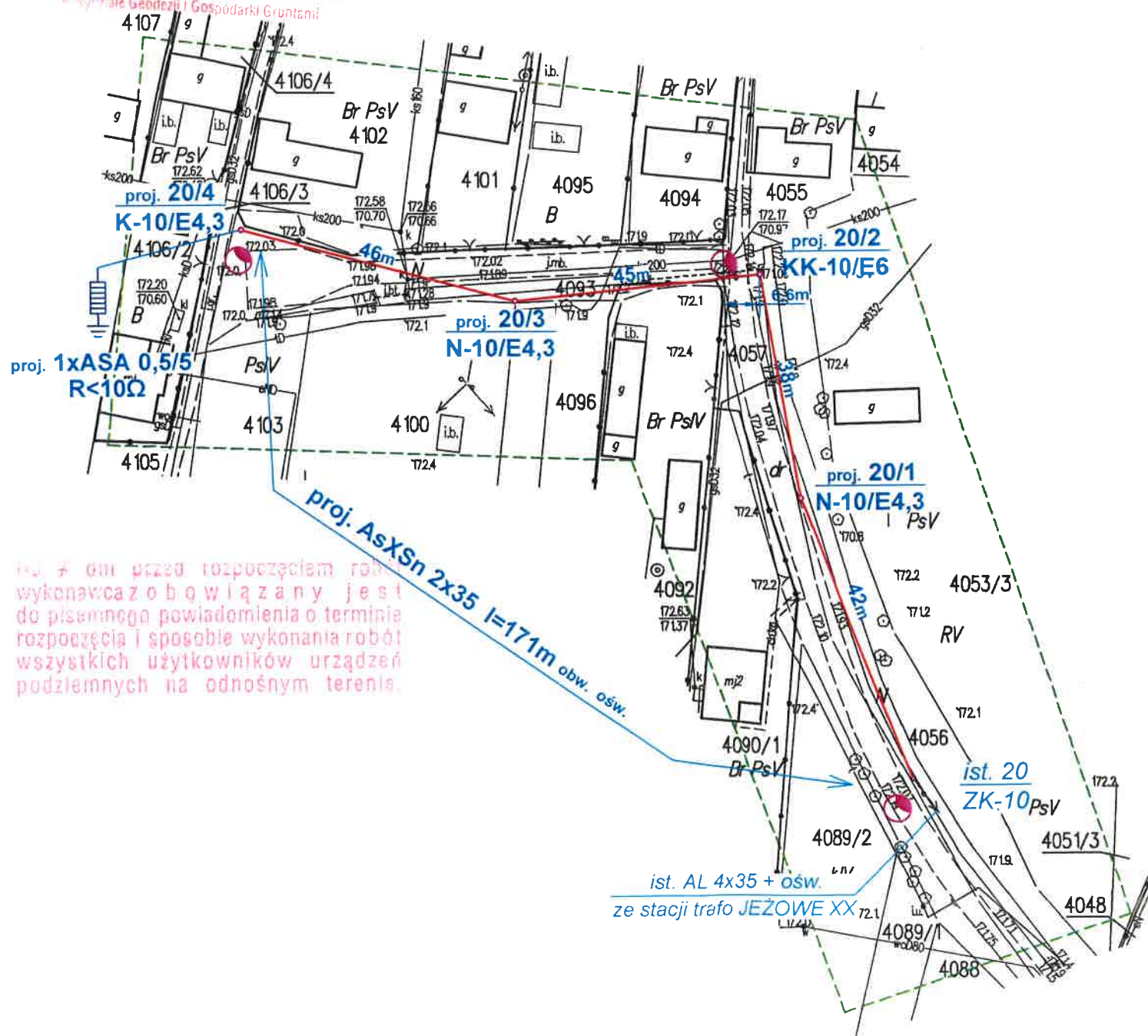

10. 7 dni przed rozpoczęciem robót
wykonawca zobowiązany jest
do pisemnego powiadomienia o terminie
rozpoczęcia i sposobie wykonania robót
wszystkich użytkowników urządzeń
podziemnych na odnośnym terenie.



Poświadczam, że niniejszy dokument został opracowany w wyniku
prac geodezyjnych i kartograficznych, których rezultaty zawiera
operat techniczny wpisany do ewidencji materiałów państwowego
zasobu geodezyjnego i kartograficznego.

Organ prowadzący państwowy zasób geodezyjny i kartograficzny	STAROSTA NIŻAŃSKI
Identyfikator ewidencyjny materiału zasobu - operatu technicznego	P.1812 2017.14.11
Data wpisania operatu technicznego do ewidencji materiałów państwowego zasobu geodezyjnego i kartograficznego	28 LIS. 2017
Imię, nazwisko i podpis geodety, który wykonał mapę	

- projektowana linia nap. oświetlenia ulicznego
oprawa ACRON 100

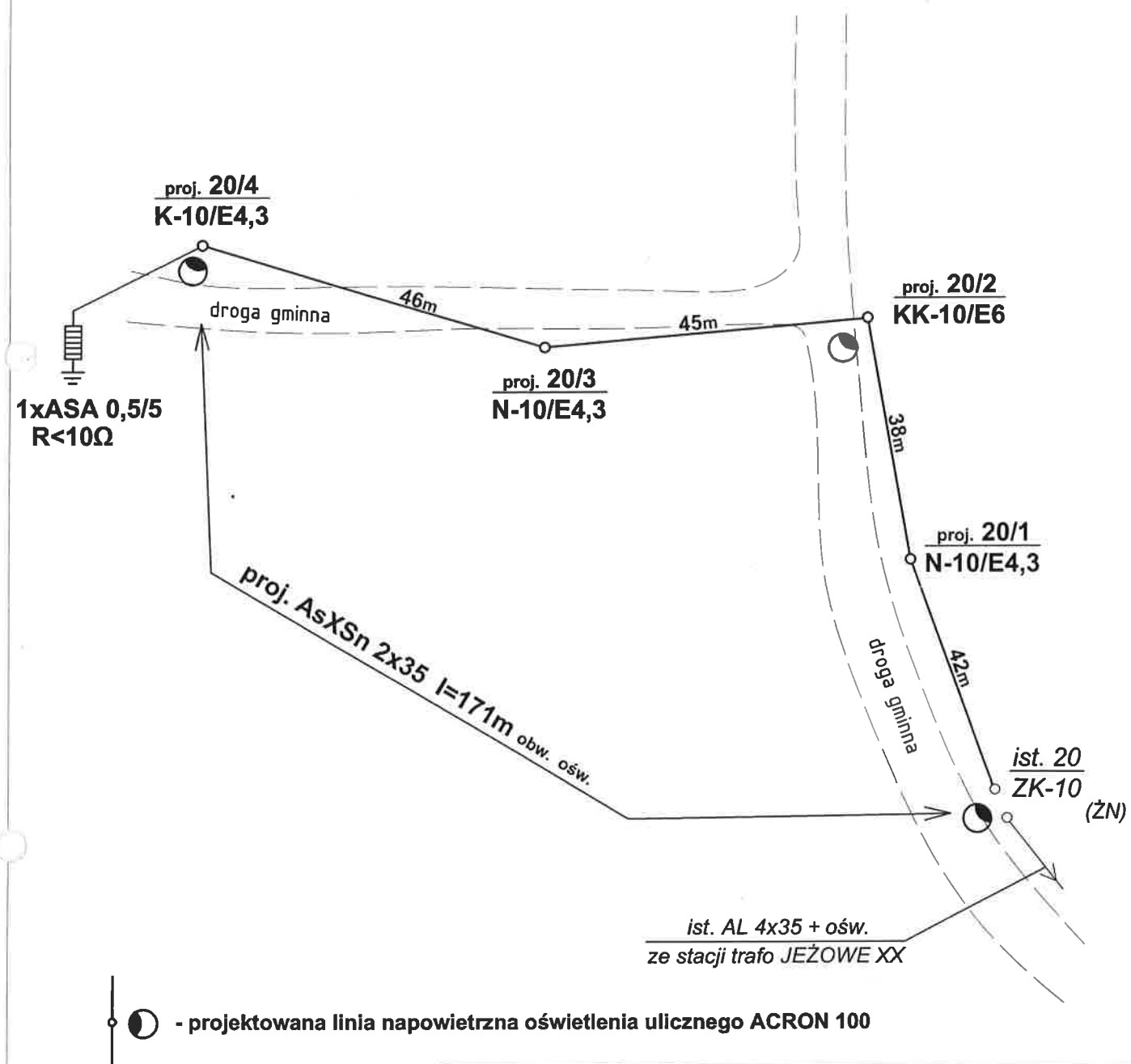
115



>>ZAKŁAD USŁUG ELEKTRYCZNYCH "ELFORTIS"<< ul. Chodkiewicza 7 37-450 Stalowa Wola				
Inwestor: GMINA JEŻOWE JEŻOWE 136A 37 - 430 Jeżowe	Objekt:	OŚWIETLENIE ULICZNE - BUDOWA LINII NAPOWIETRZNYCH I KABLOWO - NAPOWIETRZNYCH OŚWIETLENIA ULICZNEGO ZE STACJI TRAFO JEŻOWE XX, XIX, II		
	Adres:	JEŻOWE gm. Jeżowe dz. nr: 4056; 4057; 4093		
Nazwa rysunku: ROZWINIĘTY SCHEMAT BUDOWY LINII NAPOWIETRZNEJ OŚWIETLENIA ULICZNEGO OD SŁUPA NR 20 DO 20/4 ZE STACJI TRAFO JEŻOWE XX				
PROJEKTANCI	NR UPRAWNIEŃ	PODPIS	DATA	Nr rys.: 2
Projektował: inż. Adam Hara	230/TBG/94 <small>specj. sieci i inst. elektryczne</small>		08/2017	Skala: -
Sprawdził: mgr inż. Marek Watras	PDK/0240/POOE/12 <small>specj. sieci i inst. elektryczne</small>		08/2017	