





MAPA DO CELÓW PROJEKTOWYCH		
Oznaczenie ewidencyjne	G.6640.2.1355.2017	
Miejscowość	Jeżowe	
Jednostka ewidencyjna	nazwa	Jeżowe
	identyfikator	181203_2
Obręb ewidencyjny	nazwa	Jeżowe
	identyfikator	181203_2.0009
Skala mapy	1:1000	
Nazwa układu współrzędnych	Prostokątnych płaskich wysokości	2000/7 Kronszlad 86
Sekcje mapy	7.132.30.05.3	
Mapa aktualna na dzień	31.10.2017	
Dotyczy działki	8204/18, 8204/1, 7996	
Oznaczenie granic obszaru, który był przedmiotem aktualizacji	-----	
Oznaczenie i informacje o służebnościach gruntowych mających wpływ na zagospodarowanie gruntów, zlokalizowanych w granicach projektowanej inwestycji	Nie sprawdzano	
Oznaczenie i symbol konturu użytku gruntowego, który nie jest ujawniony w bazie danych ewidencji gruntów i budynków	brak	
Granice działek spełniają standardy określone w rozporządzeniu MAiC z dnia 29.11.2013r. zmieniającego rozporządzenie w sprawie ewidencji gruntów i budynków		
Nie wyklucza się istnienia w terenie innych nie wykazanych na niniejszej mapie urządzeń podziemnych, które nie były zgłoszone do inwentaryzacji.		
<b>DOM-PROJEKT</b> <b>USŁUGI GEODEZYJNE</b> <b>ŁUKASZ SIEMIONEK</b> ul. Popieluski 17A/2, 37-450 Stalowa Wola NIP: 715-180-13-68, R: 060716393 Tel: 506-037-024 domprojekt.mw@gmail.com www.domprojekt.org		<b>GEODETA UPRAWNIONY</b> inż. Łukasz Siemionek Upr: GUGiK nr 21975  Imię i nazwisko, nr uprawnień i podpis geodety który wykonał mapę
Pieczeń firmy		
Licencja: G.6640.2.1355.2017_1812_K05		

>>>ZAKŁAD USŁUG ELEKTRYCZNYCH "ELFORTIS"<<				
ul. Chodkiewicza 7 37-450 Stalowa Wola				
Investor:	Obiekt: OŚWIETLENIE ULICZNE - BUDOWA LINII NAPOWIETRZNYCH OŚWIETLENIA ULICZNEGO ZE STACJI TRAFU JEŻOWE IV I JEŻOWE I			
GMINA JEŻOWE	Adres: JEŻOWE gm. Jeżowe			
JEŻOWE 136A	dz. nr: 8204/10; 8204/18; 8204/1			
37 - 430 Jeżowe				
Nazwa rysunku: ZAGOSPODAROWANIE TERENU - BUDOWA LINII NAPOWIETRZNEJ OŚWIETLENIA ULICZNEGO ZE STACJI TRAFU JEŻOWE I				
PROJEKTANCI	NR UPRAWNIENI	PODPIS	DATA	Nr rys.: 1
Projektował: inż. Adam Hara	230/TBG/94 specj. sieci i inst. elektryczne		11/2017	Skala: 1:1000
Sprawdził: mgr inż. Marek Watras	PKD/0240/POOE/12 specj. sieci i inst. elektryczne		11/2017	

STAROSTWO POWIATOWE  
w Nisku  
37-400 Nisko, ul. Kościuski 7  
tel.: 015 841 65 59

STAROSTA NIŻAŃSKI

Na podstawie art. 28b ustawy z dnia 17 maja 1989 r.  
Prawo geodezyjne i kartograficzne w siedzibie  
Starostwa Powiatowego w Nisku ul. Kościuski 7  
14.-12- 2017

37-400 Nisko, w dniu .....  
PRZEPROWADZONO KOORDYNACJĘ  
USYTUOWANIA PROJEKTOWANYCH SIECI  
UZBROJENIA TERENU / PRZYŁĄCZY  
I SPORZĄDZONO PROJEKT OŚWIETLENIA

Marek Okoński  
(Imię i nazwisko, podpis osoby upoważnionej  
w Wydziale Geodezji i Gospodarki Gruntami)

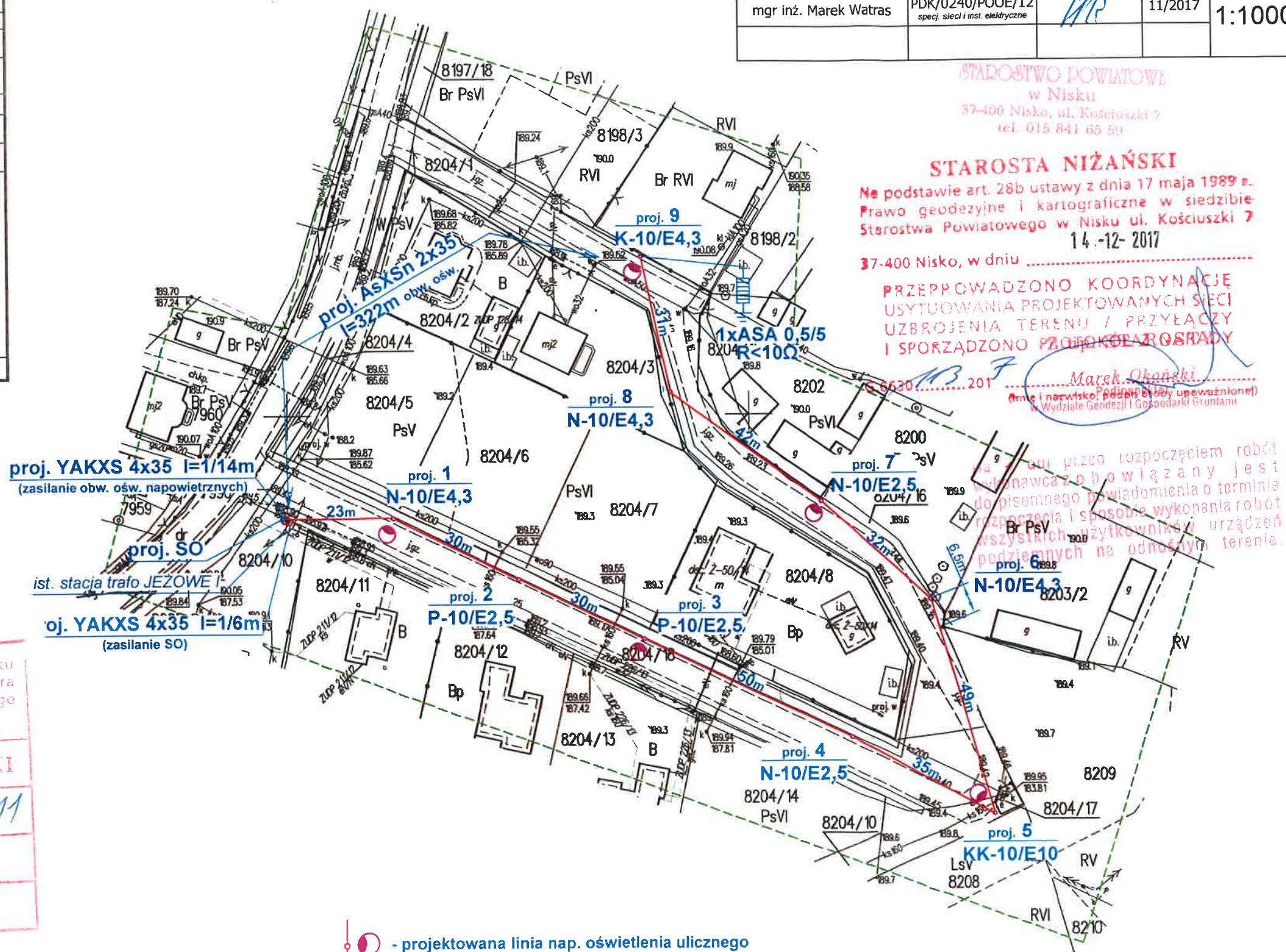

Poświadczam, że niniejszy dokument został opracowany w wyniku  
prac geodezyjnych i kartograficznych, których rezultaty zawiera  
opis techniczny wpisany do ewidencji materiałów państwowego  
zasobu geodezyjnego i kartograficznego.

Organ prowadzący państwowy zasób geodezyjny i kartograficzny	STAROSTA NIŻAŃSKI
Identyfikator ewidencyjny materiału zasobu - opisu technicznego	P.1812.2017.14.11
Data wpisania opisu technicznego do ewidencji: 28.11.2017	28 LIS. 2017
Imię, nazwisko i podpis osoby reprezentującej organ	

- projektowana linia nap. oświetlenia ulicznego  
 oprawa ACRON 100



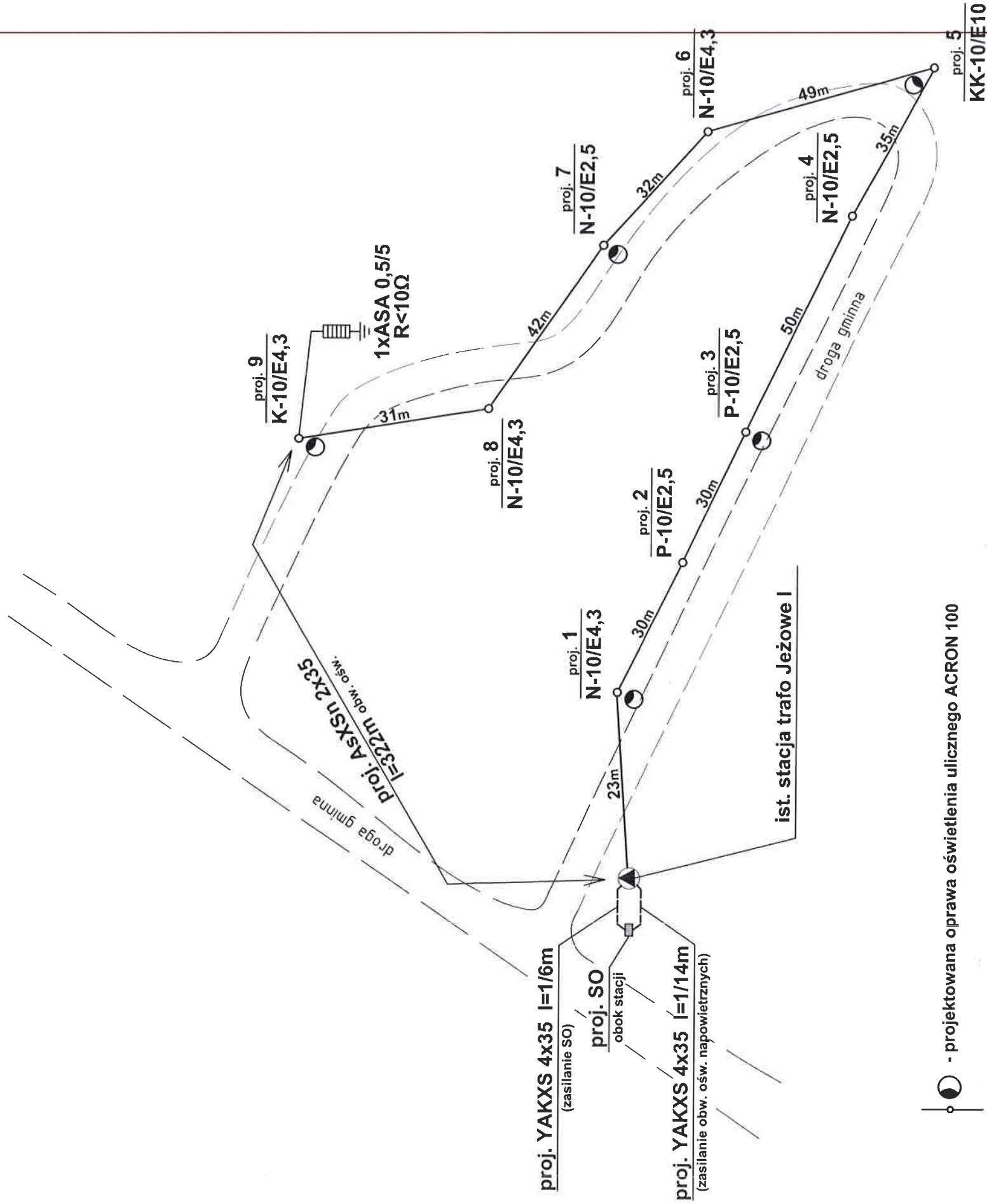

UKŁAD TN-C

>>ZAKŁAD USŁUG ELEKTRYCZNYCH "ELFORTIS"<<			
Inwestor:	ul. Chodkiewicza 7 37-450 Stalowa Wola		
GMINA JEŻOWE	Objekt: OŚWIETLENIE ULICZNE - BUDOWA LINII NAPOWIETRZNYCH		
JEŻOWE 136A	OŚWIETLENIA ULICZNEGO		
37 - 430 Jeżowe	ZE STACJI TRAFO JEŻOWE IV i JEŻOWE I		
Adres:		JEŻOWE gm. Jeżowe	
Nazwa rysunku:		dz. nr: 8204/10; 8204/18; 8204/1	
PROJEKTANCI	NR UPRAWNIEN	PODPIS	DATA
Projektował: inż. Adam Hara	230/TBG/94		07/2017
Sprawił: mgr inż. Marek Watras	PDK/0240/POOE/12		07/2017
			Strona: 2
			-

STACJA TRANSFORMATOROWA  
JEŻOWE I [1550]

- Typ stacji
- Napięcie znamionowe
- System dodatkowej ochrony od porażień nN
- Wyprowadzenie obwodów z rozdzielnicy nN przewodami nieizolowanymi AL

STSa 20/250  
15/0,4 kV  
TN - C

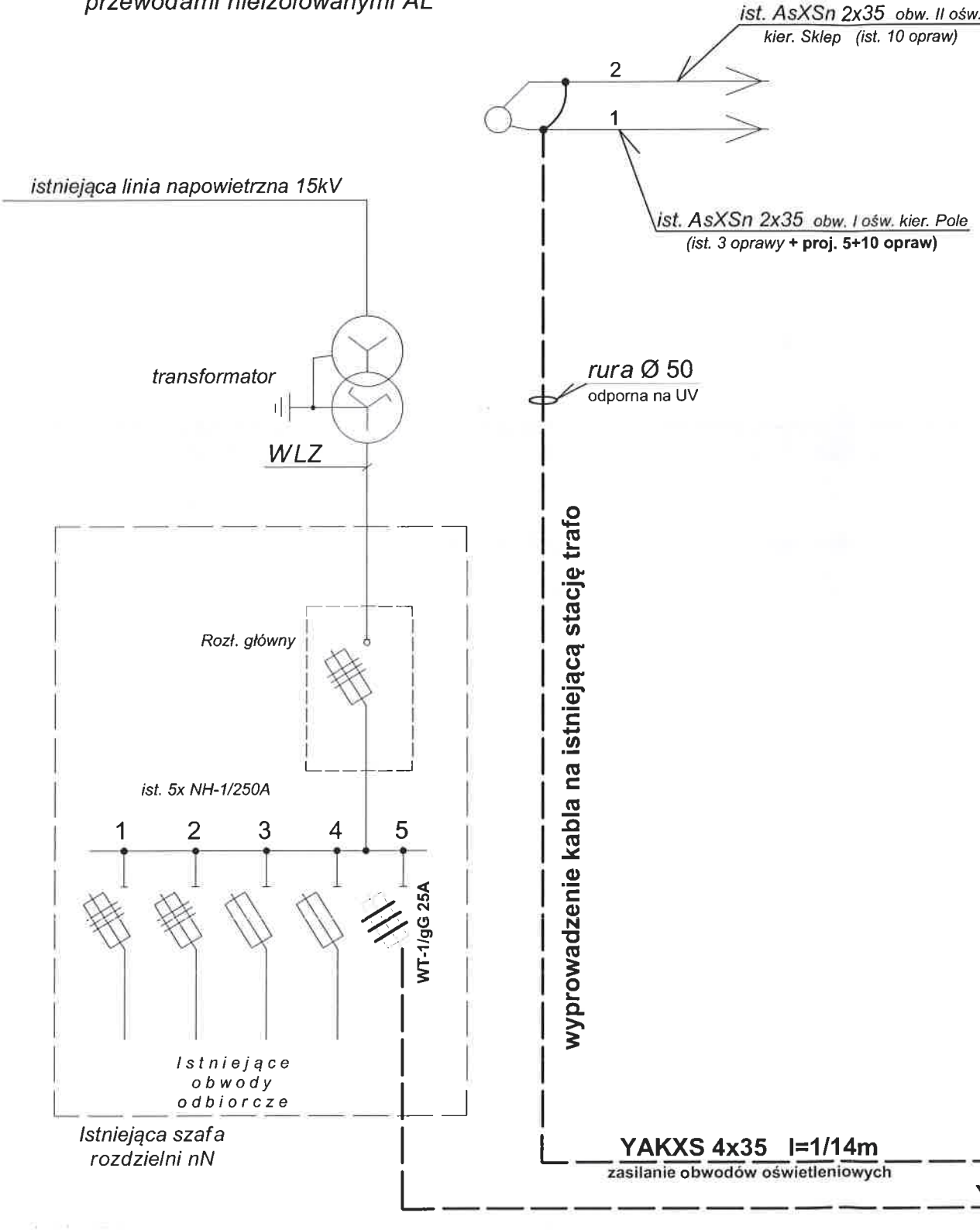

proj. SZAFKA OŚWIETLENIA ULICZNEGO

ZK + ZL  
(zlokalizowana przy stacji trafo)

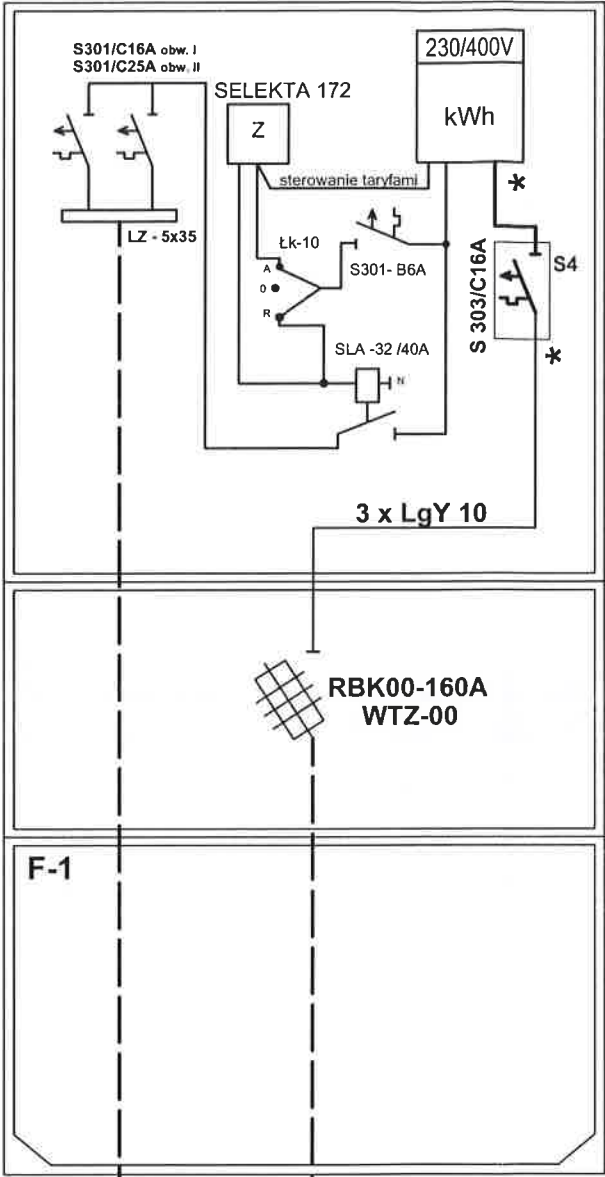

obud. OZ-1/60  
wym. 600x400x245

ZK-1  
obud. OZ-1/60  
wym. 600x400x245

>>ZAKŁAD USŁUG ELEKTRYCZNYCH "ELFORTIS"<< ul. Chodkiewicza 7 37-450 Stalowa Wola				
Inwestor:	OŚWIETLENIE ULICZNE - BUDOWA LINII NAPOWIETRZNYCH OŚWIETLENIA ULICZNEGO ZE STACJI TRAFU JEŻOWE IV i JEŻOWE I			
Adres:	JEŻOWE gm. Jeżowe dz. nr: 8204/10; 8204/18; 8204/1			
Nazwa rysunku:	SCHEMAT ZASILANIA I UKŁADU POMIAROWEGO DLA OŚWIETLENIA ULICZNEGO ZE STACJI TRAFU JEŻOWE I			
PROJEKTANCI	NR UPRAWNIEŃ	PODPIS	DATA	Nr rys.:
Projektował: inż. Adam Hara	230/TBG/94 specj. sieci i inst. elektryczne		07/2017	3
Sprawdził: mgr inż. Marek Watras	PDK/POOE/0240/12 specj. sieci i inst. elektryczne		07/2017	-

**SZAFKA OŚWIETLENIA ULICZNEGO**  
obudowa termoutwardzalna typ OZ-W-1/60 + F-1

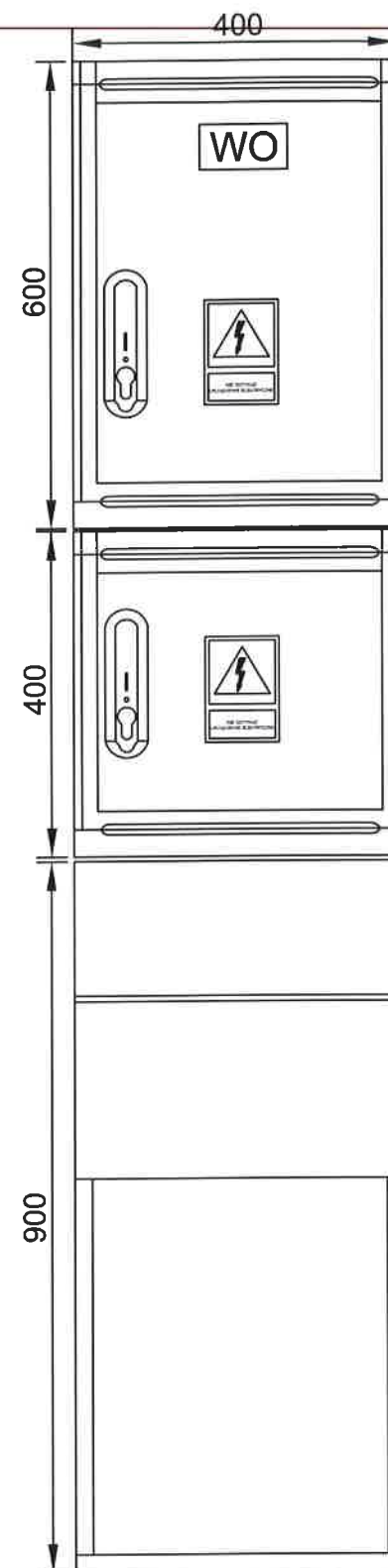
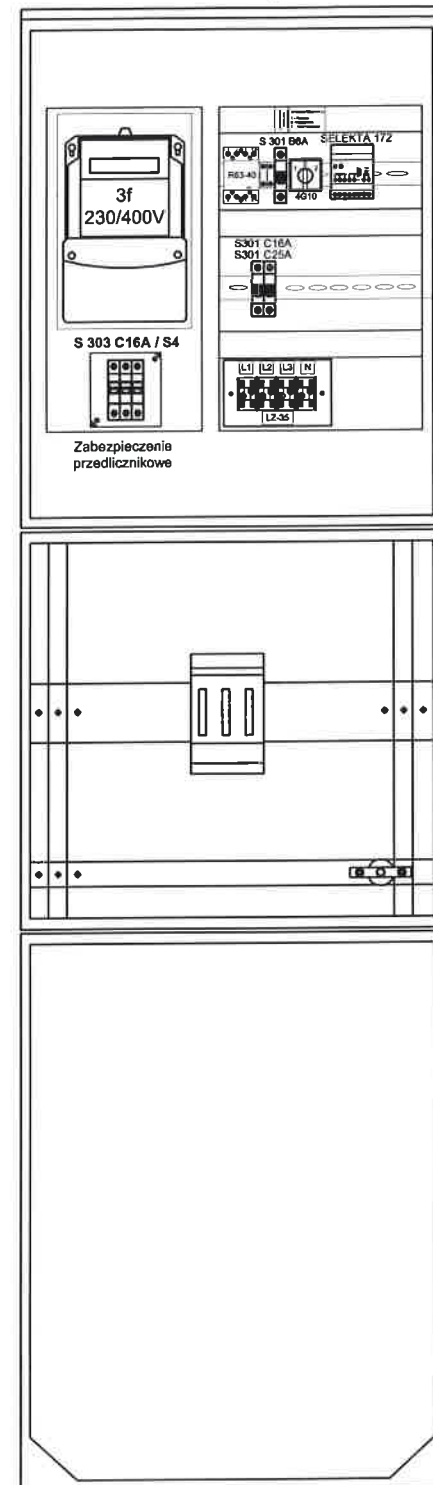

**ZABUDOWA I ELEWACA  
SZAFY OŚWIETLENIOWEJ SO  
PRZY STACJI TRAFO JEŻOWE I**

**inż. ADAM BAKA**  
PRACOWNIK  
37-450 Stalowa Wola, ul. Chodkiewicza 125 p. 3110  
biuro: tel. kom. 604 095 435  
tel. 18 642 50 55