

INSTALACJA WENTYLACJI MECHANICZNEJ - ELEWACJA PÓŁNOCNA
SKALA 1:50

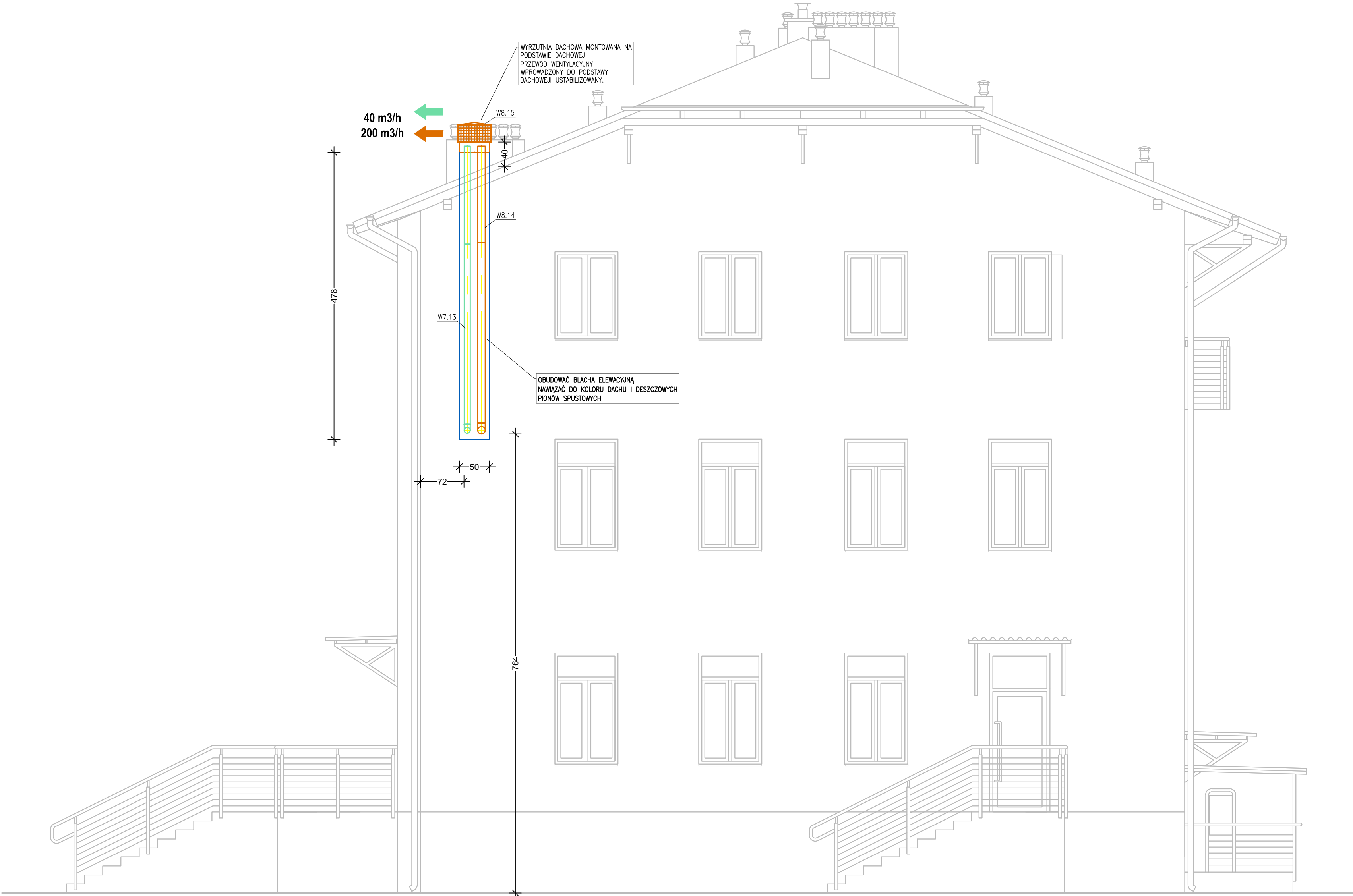

 **DIMENSA ARKADIUSZ ŚLĘZAK**
USŁUGI INŻYNIERSKIE I PROJEKTOWE,
NADZORY, KOSZTORYSY, ŚWIADECTWA ENERGETYCZNE
TARNOBREZEG (39-400), ul. Konstytucji 3 Maja 4/4,
tel. 510 715 389; dimensa.pro@gmail.com, NIP 867-202-16-85

Nazwa i adres obiektu budowlanego: Budowa instalacji wentylacji mechanicznej w budynku Ośrodka Zdrowia w Jeżowym. Jeżowe 662A, Jeżowe (37-430)			Data: czerwiec 2017 r.	
Inwestor: Gmina Jeżowe Jeżowe 136A, Jeżowe (37-430)				
Projektował: mgr inż. Arkadiusz Ślęzak	Podpis:	Specjalność: Instalacje sanitarne	Nr upr.: PDK/0043/POOS/12	
Sprawił: mgr inż. Adam Szwed	Podpis:	Specjalność: Instalacje sanitarne	Nr upr.: PDK/0063/POOS/06	
Tytuł rysunku: Instalacja wentylacji mechanicznej - ELEWACJA PÓŁNOCNA				
Stadium: PROJEKT BUDOWLANO-WYKONAWCZY		Skala: 1:50	Nr rysunku: 7	